

Формирование и печать платежных поручений в программном комплексе "Бюджет-WEB".

1. Платежные поручения (выплаты)

Вариант для учреждений, ведущих бух.учет самостоятельно

Выбираем период (обычно предыдущий день), за который необходимо получить список документов.

The screenshot shows the software interface with the 'Платежное поручение (выплаты)' menu item highlighted in the Navigator. The main window displays a table of payment orders for the period 10.02.2015. A red arrow points from the selected menu item to the 'Печать' (Print) icon in the toolbar.

| № | Номер | Дата | Дата проводки | Отправитель |
|----|-------|------------|---------------|----------------|
| 1 | 1750 | 10.02.2015 | 10.02.2015 | МБДОУ д/с № 13 |
| 2 | 1861 | 10.02.2015 | 10.02.2015 | МБДОУ д/с № 13 |
| 3 | 1868 | 10.02.2015 | 10.02.2015 | МБДОУ д/с № 13 |
| 4 | 1907 | 10.02.2015 | 10.02.2015 | МБДОУ д/с № 13 |
| 5 | 1972 | 10.02.2015 | 10.02.2015 | МБДОУ д/с № 13 |
| 6 | 1752 | 10.02.2015 | 10.02.2015 | МБДОУ д/с № 21 |
| 7 | 1799 | 10.02.2015 | 10.02.2015 | МБДОУ д/с № 21 |
| 8 | 1835 | 10.02.2015 | 10.02.2015 | МБДОУ д/с № 21 |
| 9 | 1915 | 10.02.2015 | 10.02.2015 | МБДОУ д/с № 21 |
| 10 | 1933 | 10.02.2015 | 10.02.2015 | МБДОУ д/с № 21 |
| 11 | 1979 | 10.02.2015 | 10.02.2015 | МБДОУ д/с № 21 |
| 12 | 1802 | 10.02.2015 | 10.02.2015 | МБДОУ д/с № 27 |

Отмечаем платежные поручения (по отдельности или все сразу, нажав на).

Далее нажимаем значок "Печать".

The screenshot shows the same table as the previous image, but with checkboxes in the first column of each row checked. The 'Печать' (Print) icon in the toolbar is highlighted with a red arrow.

| № | Номер | Дата | Дата проводки | Отправитель |
|----|-------|------------|---------------|----------------|
| 1 | 1750 | 10.02.2015 | 10.02.2015 | МБДОУ д/с № 13 |
| 2 | 1861 | 10.02.2015 | 10.02.2015 | МБДОУ д/с № 13 |
| 3 | 1868 | 10.02.2015 | 10.02.2015 | МБДОУ д/с № 13 |
| 4 | 1907 | 10.02.2015 | 10.02.2015 | МБДОУ д/с № 13 |
| 5 | 1972 | 10.02.2015 | 10.02.2015 | МБДОУ д/с № 13 |
| 6 | 1752 | 10.02.2015 | 10.02.2015 | МБДОУ д/с № 21 |
| 7 | 1799 | 10.02.2015 | 10.02.2015 | МБДОУ д/с № 21 |
| 8 | 1835 | 10.02.2015 | 10.02.2015 | МБДОУ д/с № 21 |
| 9 | 1915 | 10.02.2015 | 10.02.2015 | МБДОУ д/с № 21 |
| 10 | 1933 | 10.02.2015 | 10.02.2015 | МБДОУ д/с № 21 |
| 11 | 1979 | 10.02.2015 | 10.02.2015 | МБДОУ д/с № 21 |
| 12 | 1771 | 10.02.2015 | 10.02.2015 | МБДОУ д/с № 13 |

Формируется обычный файл Excel, который выводим на печать.

Обратите внимание: печатаем всю книгу.

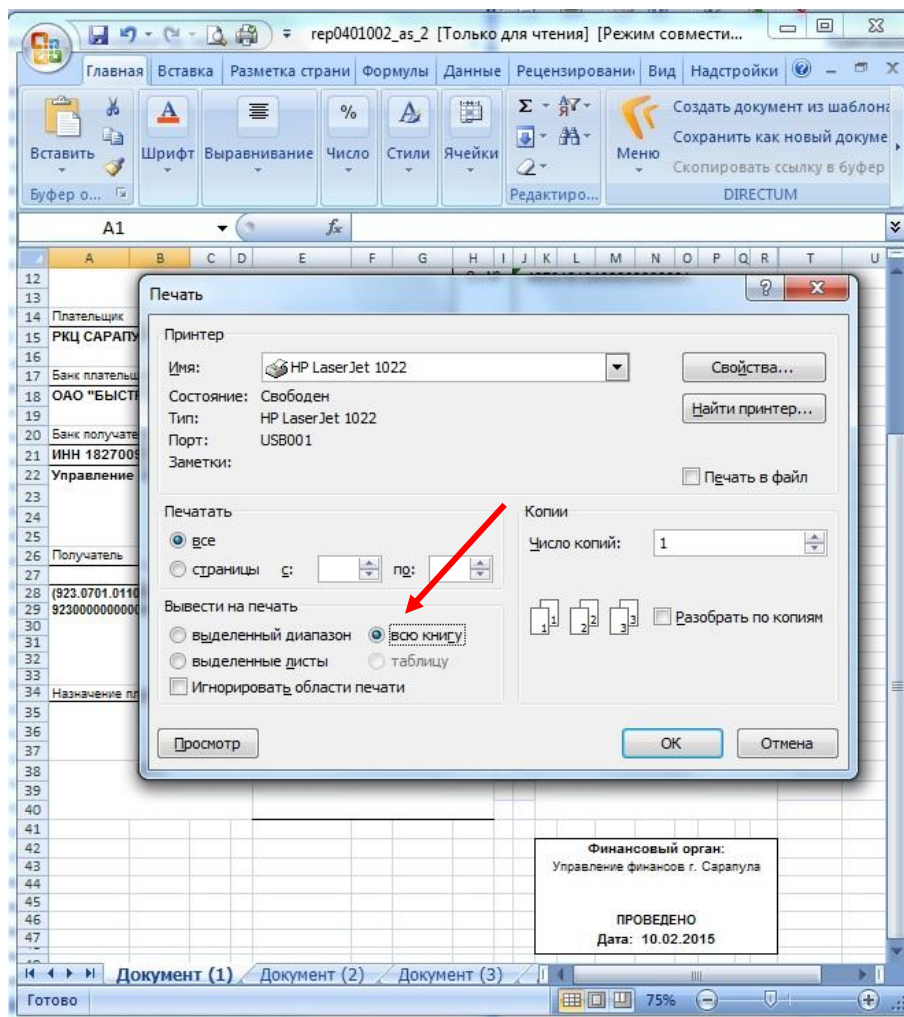

Вариант для централизованных бухгалтерий

В централизованных бухгалтериях необходимо использовать автофильтр в связи с тем, чтобы:

- 1) исключить из списка документы учреждений, ведущих бух.учет самостоятельно
- 2) сотрудник выводил на печать документы только по своим учреждениям

Настраиваем автофильтр:

Открываем платежные поручения (выплаты), нажимаем значок "Автофильтр". Появится окно с параметрами фильтра. Настроить фильтр можно несколькими способами:

- настройка фильтра по отправителю.

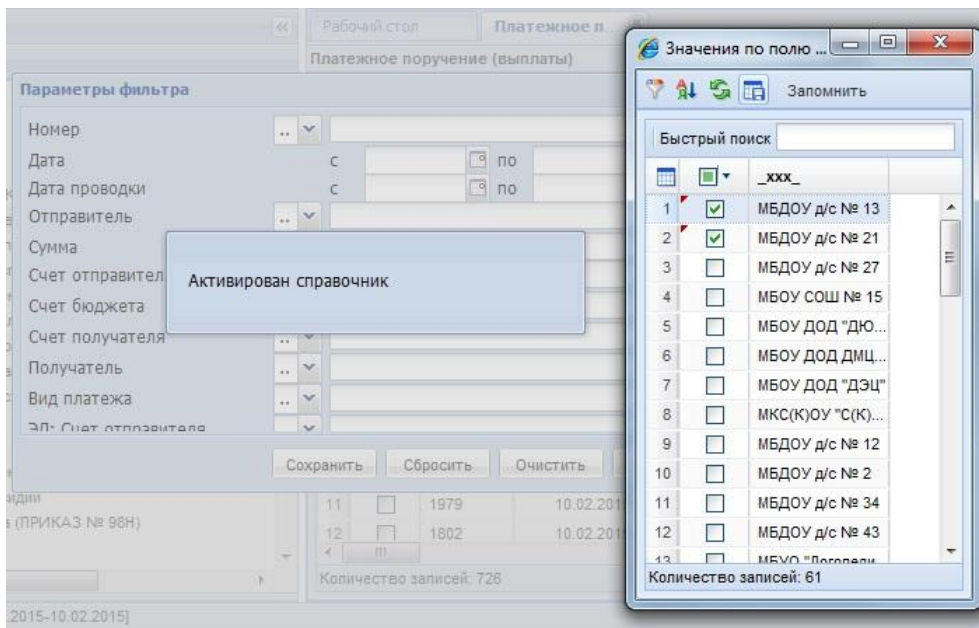

В открывшемся окне отмечаем нужные учреждения и нажимаем "Запомнить".

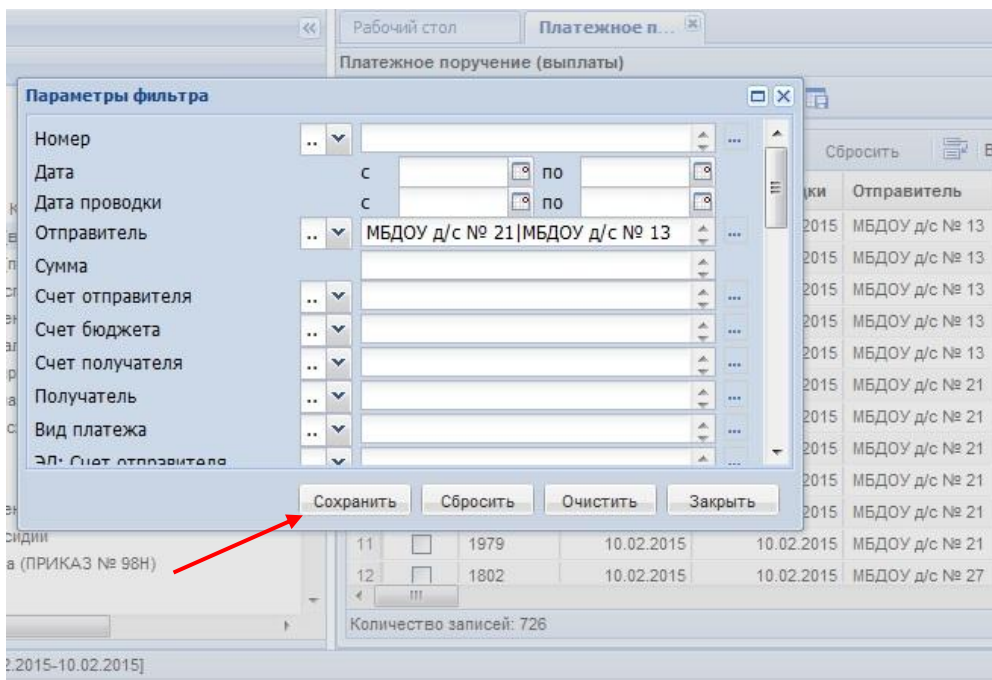

Сохраняем настройку фильтра. В итоге получаем необходимый список документов

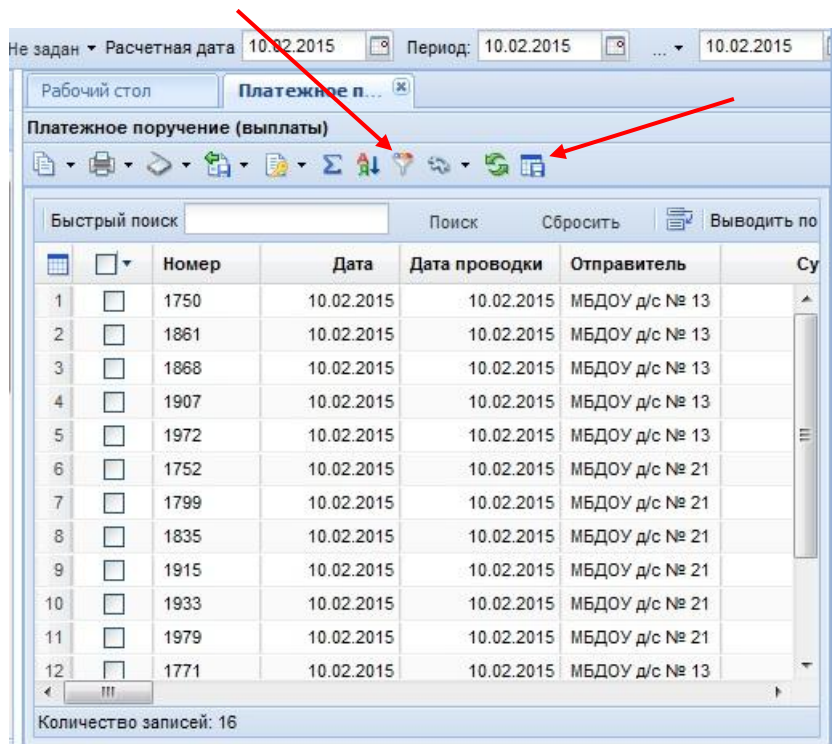

или

- настройка фильтра по счету отправителя

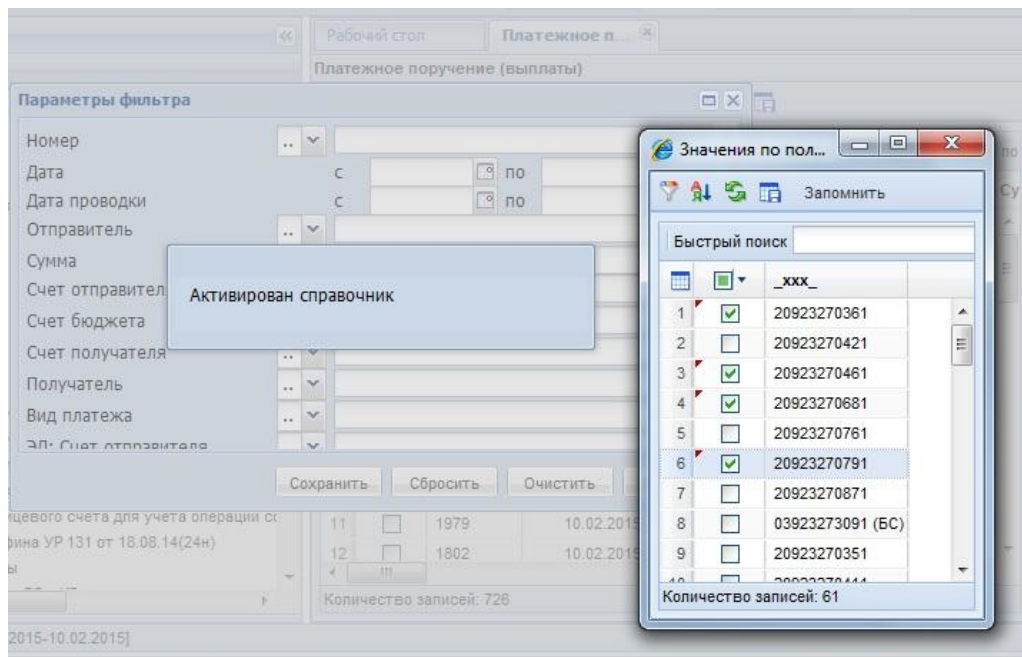

В открывшемся окне отмечаем нужные лицевые счета и нажимаем "Запомнить".

Параметры фильтра

| | | | | | |
|----------------------|----|---|--------------------------------|---|-----|
| Номер | .. | ▼ | | ▲ | ... |
| Дата | С | | по | | |
| Дата проводки | С | | по | | |
| Отправитель | .. | ▼ | | ▲ | ... |
| Сумма | | | | ▲ | ... |
| Счет отправителя | .. | ▼ | 20923270361 20923270461 209232 | ▲ | ... |
| Счет бюджета | .. | ▼ | | ▲ | ... |
| Счет получателя | .. | ▼ | | ▲ | ... |
| Получатель | .. | ▼ | | ▲ | ... |
| Вид платежа | .. | ▼ | | ▲ | ... |
| ЭЛ: Счет отправителя | .. | ▼ | | ▲ | ... |

Сохранить Сбросить Очистить Закрыть

Сохраняем настройку фильтра. В итоге получаем необходимый список документов

или

- аналогично настраиваем фильтр по владельцу документа

Внимание: фильтр сохраняется! при необходимости можно изменить параметры фильтра либо очистить (сбросить).

Печать платежных поручений (выплаты) см. выше.

2. Платежные поручения (поступления)

Рабочий стол Платежное п...

Платежное поручение (поступления)

Быстрый поиск Поиск Сбросить Выводить по

| | <input type="checkbox"/> | Номер | Дата | Дата проводки | Получатель | Счет получателя |
|----|--------------------------|-------|------------|---------------|-------------------|-----------------|
| 1 | <input type="checkbox"/> | 362 | 10.02.2015 | 10.02.2015 | МБДОУ д/с № 11 | 20923270341 |
| 2 | <input type="checkbox"/> | 361 | 10.02.2015 | 10.02.2015 | МБДОУ д/с № 27 | 20923270461 |
| 3 | <input type="checkbox"/> | 251 | 10.02.2015 | 10.02.2015 | МБОУ "СОШ № ... | 20923270711 |
| 4 | <input type="checkbox"/> | 364 | 10.02.2015 | 10.02.2015 | МБДОУ д/с № 35 | 20923270511 |
| 5 | <input type="checkbox"/> | 953 | 10.02.2015 | 10.02.2015 | МБОУ Лицей №18 | 20923270771 |
| 6 | <input type="checkbox"/> | 476 | 10.02.2015 | 10.02.2015 | МБДОУ ЦРР - д/... | 20923270481 |
| 7 | <input type="checkbox"/> | 350 | 10.02.2015 | 10.02.2015 | МБДОУ д/с № 13 | 20923270361 |
| 8 | <input type="checkbox"/> | 270 | 10.02.2015 | 10.02.2015 | МБДОУ д/с № 43 | 20923270561 |
| 9 | <input type="checkbox"/> | 154 | 10.02.2015 | 10.02.2015 | МБДОУ д/с №20 | 20923270981 |
| 10 | <input type="checkbox"/> | 15 | 10.02.2015 | 10.02.2015 | МБДОУ ЦРР-д/с ... | 20923270391 |
| 11 | <input type="checkbox"/> | 189 | 10.02.2015 | 10.02.2015 | МБДОУ д/с № 42 | 20923270551 |
| 12 | <input type="checkbox"/> | 36 | 10.02.2015 | 10.02.2015 | МБДОУ д/с № 32 | 20923270491 |

Количество записей: 385

Расчетный период: 10.02.2015 [10.02.2015 - 10.02.2015]

Вариант для учреждений, ведущих бух.учет самостоятельно

См. ваш вариант для платежных поручений по выплатам

Вариант для централизованных бухгалтерий

Настраиваем автофильтр по получателю **или** по счету получателя:

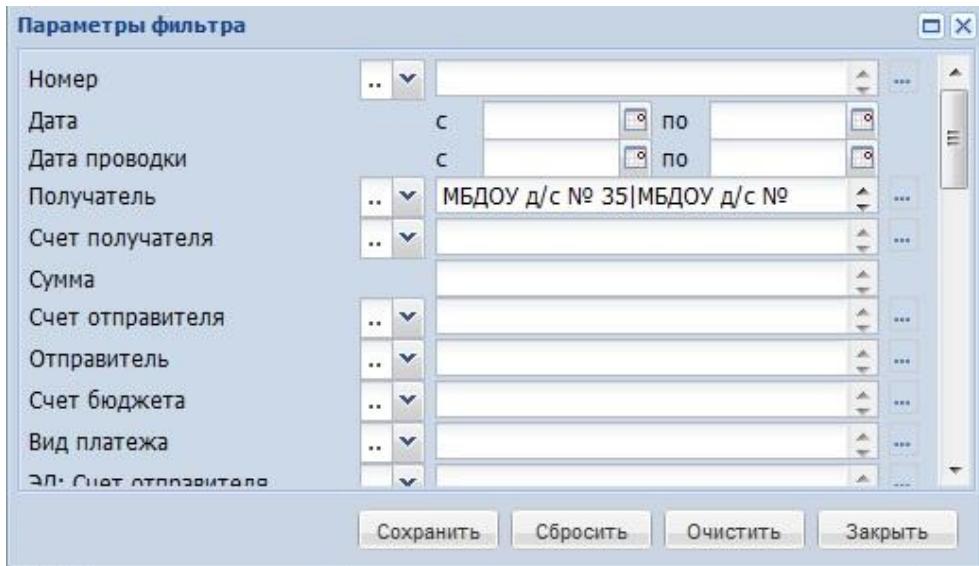
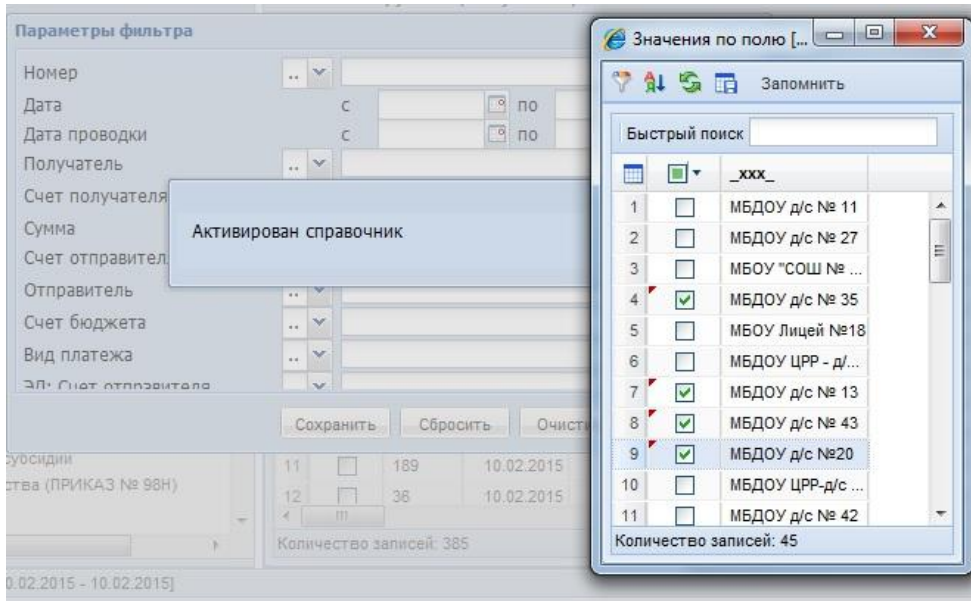

Сохраняем фильтр, отмечаем платежные поручения и выводим на печать

Рабочий стол Платежное п...

Платежное поручение (поступления)

Печать

Быстрый поиск Поиск Сбросить Выводить по

| | ✓ | Номер | Дата | Дата проводки | Получатель | Счет получателя |
|----|---|-------|------------|---------------|----------------|-----------------|
| 1 | ✓ | 364 | 10.02.2015 | 10.02.2015 | МБДОУ д/с № 35 | 20923270511 |
| 2 | ✓ | 350 | 10.02.2015 | 10.02.2015 | МБДОУ д/с № 13 | 20923270361 |
| 3 | ✓ | 270 | 10.02.2015 | 10.02.2015 | МБДОУ д/с № 43 | 20923270561 |
| 4 | ✓ | 154 | 10.02.2015 | 10.02.2015 | МБДОУ д/с №20 | 20923270981 |
| 5 | ✓ | 757 | 10.02.2015 | 10.02.2015 | МБДОУ д/с № 43 | 20923270561 |
| 6 | ✓ | 790 | 10.02.2015 | 10.02.2015 | МБДОУ д/с №20 | 20923270981 |
| 7 | ✓ | 740 | 10.02.2015 | 10.02.2015 | МБДОУ д/с № 43 | 20923270561 |
| 8 | ✓ | 48 | 10.02.2015 | 10.02.2015 | МБДОУ д/с № 43 | 20923270561 |
| 9 | ✓ | 334 | 10.02.2015 | 10.02.2015 | МБДОУ д/с № 13 | 20923270361 |
| 10 | ✓ | 181 | 10.02.2015 | 10.02.2015 | МБДОУ д/с № 43 | 20923270561 |
| 11 | ✓ | 407 | 10.02.2015 | 10.02.2015 | МБДОУ д/с № 43 | 20923270561 |
| 12 | ✓ | 789 | 10.02.2015 | 10.02.2015 | МБДОУ д/с №20 | 20923270981 |

Количество записей: 87

гер0401002_as_3 [Только для чтения] [Режим совмести...]

Главная Вставка Разметка страни Формулы Данные Рецензировани Вид Надстройки

Вставить Шрифт Выравнивание Число Стили Ячейки Меню

Буфер о... Редактиро... DIRECTUM

A1

15 АКБ "ИЖКО

16 Банк плател

17 РКЦ САРАП

19 Банк получ

21 ИНН 182701

22 Управлени

23 №35 л/с 20

24

25

26 Получатель

27 9233020104

28 9233020104

29 предпр. деят

30

31

32

33

34 Назначение

35

36

37

38

39

40

41

42

43

44

45

46

47

Печать

Принтер

Имя: HP LaserJet 1022

Состояние: Свободен

Тип: HP LaserJet 1022

Порт: USB001

Заметки:

Печать в файл

Печатать

все

страницы с: [] по: []

Вывести на печать

выделенный диапазон

всю книгу

выделенные листы

таблицу

Игнорировать области печати

Копии

Число копий: 1

Разобрать по копиям

Просмотр OK Отмена

Финансовый орган:
Управление финансов г. Саратова

ПРОВЕДЕНО
Дата: 10.02.2015

Документ (1) Документ (2) Документ (3)

Готово 82%

При необходимости печати документов в виде 2-х страниц на листе можно настроить принтер.

